RELATIONS DEPARTMENT
RESEARCH LIBRARY

أم القرى

وكذلك أوحينا إليك قرآناً عربياً لتنذر أم القرى ومن حولها

حكمة العدد

قال الله تعالى :

أن الذين أتقوا اذا مسهم طائف من الشيطان تذكروا فاذاهم مبصرون :

صدق الله العظيم

يوم الجمعة ٢٣ ذو الحجة ٧٩ ـ ١٧ يونية ١٩٦٠.

العـدد ١٨٢٣

أوقات الفريضة

الأيام	[illegible]	[illegible]	فجر د	فجر س	اشراق د	اشراق س	ظهر د	ظهر س	عصر د	عصر س
السبت	٢٤	٢٨	٨	٩	٣٦	١٠	٢١	٥	٤٠	٨
الأحد	٢٥	٢٩	٧		٣٦		٢١		٤٠	
الاثنين	٢٦	٣٠	٧		٣٥		٢١		٤٠	
الثلاثاء	٢٧	٣١	٧		٣٥		٢١		٤٠	
الأربعاء	٢٨	١	٧		٣٦		٢١		٤٠	
الخميس	٢٩	٢	٧		٣٦		٢١		٤٠	
الجمعة	٣٠	٣	٧	٩	٣٧	١٠	٢١	٥	٤٠	٨

الثمن قرش واحد دارج

السنة السابعة والثلاثون

جلالة الملك المعظم يشرف حفل العشاء الرائع
الذى أقامه على شرف جلالته سعادة قائمقام جدة

أقام حضرة صاحب السعادة قائمقام جدة الشيخ عبد الرحمن السديرى على شرف حضرة صاحب الجلالة الملك المعظم حفلة عشاء كبرى بداره بالبغدادية بعد مغرب يوم الاربعاء وقد تشرف بتلبية الدعوة اعضاء السلك السياسى والقنصلى وحضرات أصحاب السمو الملكى الامراء واعيان البلاد ووجهاءها . وفى الساعة الثانية عشرة والنصف بعد مغرب يوم الاربعاء وصل الموكب الملكى الكريم فقوبل جلالة الملك المعظم بعاصفة من التصفيق والهتاف . كما كان الجمهور يحيى جلالته على جانبى الطريق حتى ترجل جلالته فعزفت الموسيقى السلام الملكى .. وتفضل جلالته فصافح الداعى والمستقبلين وقابلهم ببشاشته ولطفه المعهودين ولما استقر المجلس تقدم ولد الداعى عبدالله بن عبدالرحمن السديرى فالقى كلمة نيابة عن والده ترحيبا بجلالته ، ثم تقدم فهد بن احمد السديرى فالقى قصيدة طيبة قوبلت بالتصفيق.. ثم تقدم الولد الثانى للداعى والقى قصيدة رائعة . . وبعد انتهاء قصيدته قام المدعوون الى الموائد التى اصطفت فى حديقة الدار ثم قام جلالته فشرف المائدة حيث تناول طعام العشاء . ثم غادر جلالته المكان مشيعا بالحفاوة اللائقة والتصفيق الحار .

سمو السلطان عوض بن صالح القعيطى
يرفع برقيه شكر لجلالة الملك المعظم

تبودلت البرقيتان التاليتان بين حضرة صاحب الجلالة الملك المعظم وصاحب السمو السلطان عوض بن صالح القعيطى : ـ

حضرة صاحب الجلالة الاخ الملك سعود بن عبد العزيز آل سعود المعظم

و بعد فبمناسبه مغادرتنا لبلادكم العزيزة الشقيقة بعد اداء فريضة الحج نتوجه لجلالتكم بالشكر الجزيل والامتنان البالغ على كل ما لقيناه من الحفاوة وحسن الاستقبال وكرم الضيافة منكم ومن حكومتكم الرشيدة الموقرة واننا اذ نغادركم اليوم فانا نحمل معنا اطيب الذكريات لهذه الزيارة ونسأل الله العلى القدير ان يوفقكم و يرعى خطاكم ونتمنى للشعب السعودى الشقيق السعادة والتقدم فى عهدكم الزاهر وان يبقيكم للعرب والمسلمين .

السلطان عوض بن صالح القعيطى

الرد الملكي

صاحب السمو السلطان عوض بن صالح القعيطى ـ جدة

نشكر سموكم على ما أبديتموه فى برقيتكم من الشعور الطيب وان ما قمنا به نحوكم هو واجب لسموكم ونسأل الله ان يمن على سموكم بالصحة والسعادة وعلى شعبكم الشقيق بالخير والازدهار .

التوقيع الملكى الكريم

سعـود

التشريفات الملكية

استقبل حضرة صاحب الجلالة الملك المعظم بعد عصر يوم الخميس من الأسبوع الماضى فى القصر الملكى بجدة عددا وافرا من كبار شخصيات حجاج بيت الله الحرام وعددا من وجهاء واعيان جدة ومن بينهم أمير البعثة الايرانية للحج واعضاؤها وقد حملهم جلالة الملك المعظم تحيات جلالته الى أخيه امبراطور ايران

كما تشرف بالسلام على جلالتـه ايضا سلطان حضرموت وقد غمر جلالته الجميع بحسن الرعاية مما الهج السنتهم بالشكر والدعاء لجلالته .

ومنذ الساعة الثالثة من صباح يوم السبت وحضرة صاحب الجلالة الملك المعظم يستقبل وفود المسلمين من بعثات الحج و كبار شخصيات الحجاج واصحاب الفضيلة العلماء ومن بينهم السيد عمر كيم رئيس الجمعية الاسلامية فى كوريا الجنوبية والشيخ رشاد الشافعى نائب رئيس جماعة انصار السنة المحمدية بالجمهورية العربية المتحدة ورفاقه ، وقد تشرف بالقاء كلمة بين يدى حضرة صاحب الجلالة الملك المفدى نوه فيها عن عظيم آمال المسلمين فى جلالته لنصرة هذا الدين الحنيف وهو خادم الحرمين الشريفين وملك هذه البلاد المقدسة و كذلك تشرف بالسلام على جلالته صالح عطية سكرتير جماعة أهل الحديث والشيخ محمد طه العزار رئيس الجمعية الاسلامية للاسعاف فى لبنان ، ومستر كارتر ممثل شركة الزيت العربية الاميركية فى جدة والكولونيل ايدى الوزير الاميركى المفوض السابق فى المملكة وقد لقى الجميع من جلالة العاهل السعودى المفدى كل عطف واكرام .

(البقية ص ٤)

بعثات الحج ترفع شكرها لجلالة الملك المعظم
على المجهودات التى تبذلها حكومته للعناية بالحجاج وتسهيل شئونهم

حضرة صاحب الجلالة الملك المعظم . بعد إتمام فريضة الحج بالراحة والعافية نرفع أنا واعضاء بعثتى عظيم شكرنا وامتناننا الى جلالتكم على هداياكم الكريمة والاكرام البالغ الذى قد تلقيناه من قبل جلالتكم .. كما نشكر حكومتكم الرشيدة التى تسهر على راحة الحجاج . بمناسبة عودتنا نستأذن من جلالتكم بمغادرة البلاد المقدسه حاملين فى قلوبنا اسمى آيات المحبة والصداقة من قبل جلالتكم الى رئيس جمهورية الصين الوطنية نسأل الله أن يحفظ جلالتكم لخير العرب والمسلمين .

« عبدالله تيمن أملوهلو »

رئيس بعثة الحج الصينية الوطنية

الرد الملكى الكريم

السيد عبدالله تيمن أملوهلو

رئيس بعثة الحج الصينية الوطنية

نشكركم واخوانكم اعضاء البعثة الصينية الوطنية على ما ابديتموه من المشاعر الطيبة . وانما قمنا به نحوكم وحجاج بيت الله نعتبره واجبا علينا ونرجو لكم سفرا سعيدا .

التوقيع الملكى الكريم

سعود

وتلقى جلالة الملك المعظم برقيه الشكر التالية من رئيس بعثة الحج للجمهورية العربية المتحدة :

جلالة الملك المعظم

نرفع لجلالتكم أسمى آيات الشكر على ما شملتم به البعثة العربية من رعاية وعناية وعطف ، أطال الله بقاءكم وحفظكم ذخرا للاسلام والعروبة .

رئيس بعثة الحج العربية

احمد عبدالله طعيمة

وتفضل جلالة الملك المعظم بالرد الكريم التالى :

رئيس بعثة الحج العربية السيد أحمد عبد الله طعيمة

نشكركم واخوانكم أعضاء البعثة العربية على ما ابديتموه من المشاعر الطيبة بمناسبة مغادرتكم بلادنا وان مالقيتموه هو واجب لكم ونرجو لكم جميعا سفرا سعيدا :

التوقيع الملكى الكريم

سعود

جلالة الملك المعظم يتلقى برقية تهنئة
من فخامة رئيس جمهورية تركيا

بعث فخامة السيد جمال جورسل بالبرقية التالية الى جلالة الملك المعظم بمناسبة عيد الاضحى المبارك .

حضرة صاحب الجلالة الملك سعود بن عبدالعزيز — جدة

بينما اسارع بتبريكاتى الصميمة لجلالتكم بمناسبة عيد الاضحى اقدم تمنياتى لسعادة شخص جلالتكم وان تعتمدوا على حسياتى الخالصة لرفاه السعودية الشقيقة .

التوقيع

جمال جورسل

الرد الملكي الكريم

صاحب الفخامة السيد جمال جورسل أنقره

كان لتهنئة فخامتكم الرقيقة بمناسبة عيد الاضحى المبارك أحسن الاثر عندنا و بهذه المناسبه اقابل حسياتكم الطيبة بمثلها متمنيا لفخامتكم الصحة والسعادة وللشعب التركى العزيز الطمأنينة والازدهار .

التوقيع الملكي الكريم

سعود

جلالة الملك المعظم يتلقى برقية شكر
من فخامه" رئيس الجمهوريه" التونسيه"

كان جلالة الملك المعظم قد بعث ببرقية تهنئة الى فخامة رئيس الجمهورية التونسية بمناسبة ذكرى العيد القومى لتونس وقد تلقى جلالته برقية الشكر التالية .

جلالة الملك سعود بن عبدالعزيز آل سعود ملك المملكة العربية السعودية

تسلمت بيد الشكر برقية جلالتكم اللطيفة بمناسبة ذكرى العيد القومى لتونس و يسعدنى فى هذه الفرصة أن اقدم الى جلالتكم أحر عبارات الامتنان راجيا لجلالتكم الصحة والهناء وللشعب السعودى الشقيق والعالم الاسلامى التقدم والازدهار .

رئيس الجمهورية التونسية

حبيب بورقيبة

جلالة الملك المعظم يتلقى برقية شكر
من فخامة رئيس الجمهورية الايطاليه"

كان جلالة الملك المعظم قد بعث ببرقية تهنئة الى فخامة رئيس الجمهورية الايطالية بمناسبة عيد استقلال ايطاليا وقد تلقى جلالته برقية الشكر التالية .

جلالة ملك المملكة العربية السعودية .

تلقينا ببالغ التقدير والامتنان تمنيات جلالتكم الطيبة بمناسبة عيد استقلالنا فباسمنا واسم شعبنا نبادل جلالتكم وشعب البلاد العربية السعودية احتراماتنا القلبية وأطيب التمنيات .

جيوفانى جرونكى

مجلس الوزراء يعقد جلساته فى جدة

استأنف مجلس الوزراء صباح يوم امس عقد جلساته بعد انتقاله للمنطقة الغربية وذلك بمقر مجلس الوزراء بجدة تحت رئاسة حضرة صاحب السمو الملكى الامير فيصل رئيس مجلس الوزراء وقد بت فى كثير من المسائل التى عرضت عليه كما ناقش كثيرا من المسائل الهامة الاخرى .

RELATIONS DEPARTMENT
RESEARCH LIBRARY

أعلانات قضائية

١ — تعلن محكمة ينبع الشرعية أن شفيقة بنت حمدان أبوصابر أنهت إليها أن من الجارى فى ملكها كامل الدار الكائنة بمحلة الصعايدة المحدودة قبله الاستطراق ومنه فتح الباب وشرقا الاستطراق ومنه الباب الفاصل بين المحدود ودار عبدهدية واخوانه وغربا الدار ملك حميدة بنت سليمان وشمالا الدار ملك عبده قاسم فكل من له معارضة فى ذلك عليه مراجعة المحكمة المومى اليها فى خلال شهرمن تاريخ نشره .

٢ — تعلن محكمة ينبع الشرعية أن لديها مرافعة شرعية جارية بين سلمان بن محمد الفمى و بين حمدان بن مرزوق فى البلادالكائنة بالعيص بالحيض المحدودة قبله درعة العتايقه وشرقا حمد بن عويض وغربا مساعد بن نايف والجرف وشمالا حامد بن معتوق . فكل من له معارضة عليه مراجعة المحكمة خلال شهرمن اعلانه

٣ — تعلن محكمة ينبع الشرعية أن عبدالفتاح عبدالله ضليمى انهى اليها أن من الجارى فى ملكه نصف الدار الكائنة بينبع البحر بحارة الحريق المحدودة جنوبا ملك حسن ضليمى واخوانه وشرقا بعضا ورثة على ابوغمرى و بعضا الارض الخربة وشمالا الطريق العام بعضا و بعضا ورثة حامد خطيب وغربا بعضاورثة حسن ضليمى شائعا فكل من له معارضة فى ذلك عليه مراجعة المحكمة المومى اليها فى خلال شهر من تاريخ نشره .

٤ — تعلن محكمة ينبع الشرعية ان مليحان بن حمدالديبسى امير الدبسة ومنصور بن مفضى الديبسى وخيمان ابن حمد الديبسى انهوا اليها أن حدود ملكهم بالجهينه هم و رفقاءهم الدبسة شمالا وادى الحمض وشرقا وادى العيص وقبله مسيل الوادى المسمى طليح وغربا مسيل وادى اعارمية وطلبو اعلان ذلك واعطائهم صكا شرعياً فكل من له معارضة فى ذلك عليه مراجعة المحكمة المومى إليها فى خلال شهرمن تاريخه .

٥ — تعلن المحكمة الشرعية الكبرى بجدة ان غازى بن شريان العتيبى تقدم اليها قائلا ان من الجارى فى ملكى وتحت تصرفى كامل الأرض الأنقاض الكائنة فى النزلة اليمانية المحدودة والمحتوية على حوش دائر بالبلوك ومساكن سفليه بمصالحها الشرعية المحدودة من الاربع الجهات شرقاً بيت عباس حكيم وغرباً السكة النافذة وشمالا السكة النافذة وجنوبا السكة النافذة وأطلب إعطائى حجة شرعية بتملكى كامل الارض المذكورة أرضا و بناء فكل من له معارضة فى ذلك فعليه مراجعة المحكمة الشرعية خلال شهر واحد من تاريخ نشره .

منح الجنسية السعودية

صدر الأمر السامى الكريم رقم ٢١٧٢٥ فى ٢٤/ ١٠/ ١٣٧٩ بمنح السيدة : روحية مراد خيرى من رعايا الجمهورية العربية المتحدة الاقليم الجنوبى الجنسية العربية السعودية ضما الى حفيظه نفوس زوجها السيد « محمديحى علاء الدين سعودى الجنسية :

لاستفادتها من المادة «١٦» من نظام الجنسية الحديث :

وصدرت الموافقة السامية برقم ٢٢١٦٤ فى/٢٩/١٠/٧٩بمنح المدعوه (شيخة سيد عوض النهدى) من رعايا الجمهورية الاندونسية الجنسية العربية السعودية لاستفادتها من المادة (١٥) من نظام الجنسية الحديث

اعلان وتنبيه

يعلن محمد خشيفاتى للعموم لكل من أراد أن يستأجر احدى العزلتين أو احد الدكاكين الكائنة بربع الرسام العائدة له ولاخوانه واخواته بأن يستأجرمن كل فرد حصته ويدفع له حقه بيديه و يأخذ منه سندا بذلك ولا يصح عقدا لايجار من واحد فقط الا اذا كانت بيده وكالة شرعيه ومن يتعدى ذلك فليس له ايجار مطلقا وكل مستحق له الحق فى مطالبة حقه من المستأجر بقدر ما يخصه بدون أى مراجعة ولذى جرى نشره .

إعلان
من مؤسسة النقد

يسر مؤسسة النقد العربى السعودى أن تعلن بأنه تقرر تمديد فترة استبدال القروش القديمة فئة القرش الواحد بقروش جديدة حتى نهاية شهر الحجه ١٣٧٩ وهذه هى آخر مدة يمكن خلالها استبدال القروش القديمة بقروش جديدة

٩ — ١٧

تحديد اسعار السيارات

تعلن المراقبة العامة لاعانة المواد الضرورية أنها قد حددت أسعار بيع السيارات الواردة عن طريق ميناء جدة والموضح أصنافها ومواصفاتها ادناه :

نوع السيارة	مواصفاتها			سعر البيع ريال عربى	اسم المستورد
لورى فورد	موديل	١٩٦٠	سيارة لورى فورد انجليزى حمولة خمسة طن سته سلندر	١٨٤٣٢	الحاج عبدالله على رضا
بكب فورد	»	١٩٦٠	» بكب فورد ٢٥٠ ف ٨ سلندر شاصية ١١٨ أنش	١٦٧٨٥	» » » »
شيفر وليت	»	١٩٦٠	» شيفر وليت لورى شاصية ١٧٥ أنش	٢٠٩٩٤	محمد محمود زاهد واخوانه
»	»	١٩٦٠	» شيفر وليت شاصيه ١٢٧ »	١٤٩٣٢	» » » »
همبر	»	١٩٦٠	» همبرسيوبر سنايب بكفر ابيض وجهاز راديو	١٧٣٤٠	الاسواق العربية السعودية
كومر	»	١٩٦٠	» بكب كومر حمولة واحد طن	١١٧٠٠	» » »
فولكس فاجن	»	١٩٦٠	» فولكس فاجن اسعاف ٢٧١	١٤١٤٨	غازى ابراهيم شاكر واخوانه
فولكس كارمن جيام	»	١٩٦٠	» فولكس كارمن جيام اسبور ١٤٣ كفر أبيض وجهاز راديو	١٢٤٢٥	» » » »
فولكس فاجن	»	١٩٦٠	» فولكس فاجن ٢٦١ حمولة ثلاثة ارباع الطن	٩٤٩١	» » » »
بيمو	»	١٩٦٠	» بيمو صغيرة بدون راديو (برلين جراند لكس)	١٠٢٩٢	محمد نور صلاح جمجوم
»	»	١٩٦٠	» بوكس بيمو ليمورنين كرستيال بدون راديو	١٠١٣٥	» » » »
رامبلر	»	١٩٦٠	» رامبلر بوكس أربعة ابواب ثمانية ركاب براديو	١٧٠٧٦	صديق ومحمد عطار وشركاه
»	»	١٩٦٠	» رامبلر اربعة ابواب سيدان سوبر براديو	١٦٢٨٠	» » » »
جيب أتو بونيون	»	١٩٦٠	» جيب اوتو بو نيلون ذو اربعة مقاعد	١٢٩٣٠	ابراهيم الجفالى واخوانه
جيب اتوبونيون	»	١٩٦٠	» اوتويونيون طراز بكب بمقاعد خالية	١٢٢٥٤	» » »
اوتوبونيون	»	١٩٦٠	» اوتويونيون صغيرة صالون اربعة ابواب ١٠٠٠ س	١١٠٥٨	» » »
أوتو بو نيون	»	١٩٦٠	» أوتويونيون موديل ١٠٠٠ يونيفرسال ستة ركاب	١٠٠٧٨	» » »
لورى وايت	»	١٩٦٠	» لورى وايت قلاب حمولة خمسة طن ٤٢٠٠	٤٨٨٠٠	حسين العوينى

أعلانات مختلفة

تعلن وزارة الصحة حاجتها الى تأمين المحروقات للجهات التالية وللمدة الموضحة امامها : ـ

بريدة من ١/١/٨٠
عنيزة » ١٤/١/٨٠
شقراء » ٩/٢/٨٠
حائل » ٨/٣/٨٠
جيزان » ٤/٤/٨٠
ابها » ٢٣/٣/٨٠
بيشة » ١٧/٣/٨٠
الوزارة ومندوبية الرياض من ١/١/٨٠
المجمعة من ١١/٤/٨٠

فكل من لديه رغبة فليتقدم بعطائه كاملا أومجزءا لهذه الوزارة داخل ظرف مختوم بالشمع الاحمر ويقدم تعهداً بنكياً بمبلغ عشرة آلاف ريال لمدة شهر وستقرر الوزارة حين الترسية زيادة أو نقص الضمان لكامل المدة المرغوب تأمين المحروقات خلالها و بموجب الملاحظات الآتية : ـ

اولا ـ نهاية مدة التوريد للجميع هو نهاية جماد آخر سنة ٨٠

ثانيا ـ آخر موعد لتقديم العطاءات هو يوم السبت ٢٤ الحجة ٧٩ الساعة السادسة

ثالثا ـ ان تكون الاسعار كالآتي

١ ـ ديزل ـ بالجالون
٢ ـ زيت ـ بالجالون ماركة بى . اتش . دى ارامكو P-H-D
٣ ـ شحم خالى من البرافين بالكيلو غرام
٤ ـ بنزين ـ بالجالون
٥ ـ زيت جوالين مختوم أبوطير
٦ ـ زيت مكينة غير مختوم بالجالون زيت ارامكو
٧ ـ زيت فرامل (بالعلبة)
٨ ـ زيت جربوكس بالكيلو
٩ ـ زيت دفرنش بالكيلو
١٠ ـ غسيل وتشحيم الاتوبيس
١١ ـ غسيل وتشحيم لورى ثلاثة طن
١٢ ـ غسيل وتشحيم وانيت
١٣ غسيل وتشحيم بوكس
١٤ ـ غسيل وتشحيم صغيرة

تعلن وزارة المعارف عن رغبتها فى تأمين المقاعد الخشبية ذات النفر والنفرين والسبورات .. فعلى الراغبين فى التقدم لهذه المناقصة مراجعة الشئون المالية بالوزارة .. لشراء المواصفات نظير دفع مبلغ مائة ريال سعودى مع العلم أن آخر موعد لقبول العطاءات هو يوم العاشر من شهر محرم سنة ٨٠ وفق تقويم أم القرى وكل عطاء يرد بعد ذلك لا يلتفت اليه ولاحاطة الجميع بذلك جرى نشره .

٢ ـ ٢

تعلن وزارة التجارة بأن الأمر السامى قد صدر بمقاطعة الشركة المكسيكية (EL POTRERO) لانتاج السكر ومقرها مدينة فيراكروز لمخالفتها مبادىء المقاطعة وعدم التعامل معها بأي صورة كانت . وقد بلغت الجمارك بذلك . وجرى نشره لأعلان العموم.

٢ — ٣

تعلن المديرية العامة للجمارك طرح مناقصة تأمين الف ومائتى جوز جزم رجالى جلدأسود برباط للحرس الجمركى فعلى راغبى الاشتراك فى هذه المناقصة مراجعة هذه المديرية لاخذ الشروط والمواصفات الخاصة .

والاطلاع على العينة لتقديم عطائهم بواسطة الظرف المختوم مع ضمان بنكى بنسبة ٢٪ اثنين فى المائه من قيمة العطاء وستفتح المظاريف يوم الاحد الموافق ٣ محرم ١٣٨٠ هـ

٢ ـ ٤

تعلن وزارة الصحة بانه قد طرحت عملية تكييف مبنى الوزارة بالرياض بالمناقصة عن طريق الظرف المختوم و يمكن الحصول على الشروط من مقر الوزارة بالرياض مقابل (٥٠) ريال لكل نسخة .

وآخر موعد لفتح المظاريف وهو نفسه ميعاد فتح المظاريف وهو الساعة السادسة من ظهر يوم السبت ٨/١/٨٠

وعلى المتقدمين بالمناقصة ان يرفعوا بعطاءاتهم خطابات كفالة بما يوازى ٢ ٪ من قيمه العطاء كتأمين مؤقت وكل عطاء غير مصحوب بهذا التأمين سيصير استبعاده .

٢ ـ ٣

تعلن وزارة الصحة انها قد طرحت عن طريق الظرف المختوم مناقصة توريد و تركيب مصعدين لمبنى الوزارة بالرياض

و يمكن الحصول على الشروط والمواصفات من مقر الوزارة بالرياض مقابل (١٠) ريال لكل نسخة .

وآخر موعد لتقديم العطاءات وهو نفسه ميعاد فتح المظاريف هو الساعة السادسة من ظهر يوم ٩ محرم ١٣٨٠ وعلى المتقدمين بالمناقصة ان يرفعوا بعطاءاتهم خطابات كفالة بما يوازى ٢ ٪ من عطائهم كتأمين مؤقت وكل عطاء غير مصحوب بهذا التأمين سيصير استبعاده . ٣ ـ ٣

تعلن وزارة الصحة بالرياض بان لديها سيارات قديمة تالفة ترغب بيعها بالمزاد العلنى فعلى كل من يرغب فى ذلك عليه الحضور فى الساعة العاشرة من مساء يوم الاثنين الموافق ٢٦/١٢/٧٩ بتقويم ام القرى الى قراج الوزارة فى طريق المطار ولذا جرى التنويه ٣—٣

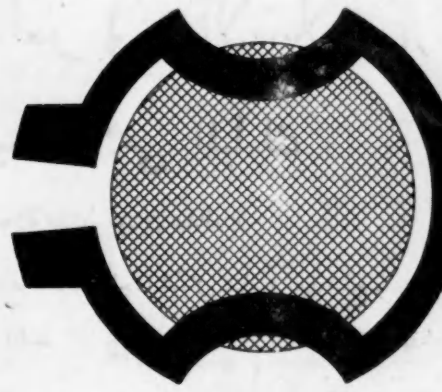

تعلن وزارة التجارة ان الشيخ طه عمر ناظر تقدم اليها بطريق الوكالة القانونية عن شركة لى بورت اشا بمان يونيفيرسال س . أ . السويسرية طالبا تسجيل العلامة الفارقة (صورة ظهر ساعة داخل دائرة) والموضح رسمها بعاليه وتوضع على عمود رقاص الساعة والآلات الخاصة بصيانة الساعات فكل من له اعتراض فليتقدم الى وزارة التجارة فى خلال سته اشهر من تاريخ ظهور اول اعلان .

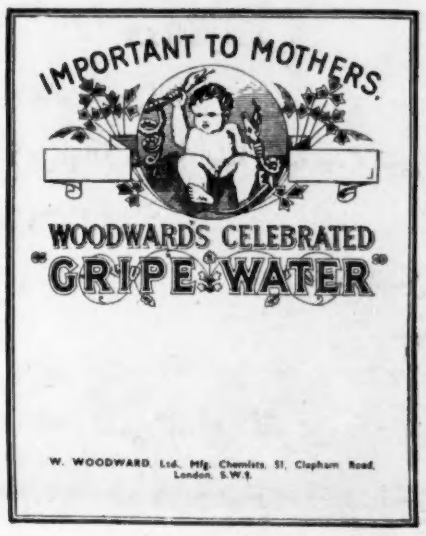

GRIPE WATER

تعلن وزارة التجارة انه تقدم اليها السيد طه ناظر بطريق الوكالة القانونيه عن الشركة الانجليزية و . ورد وارد لميتد لتسجيل العلامات الفارقة التالية :

١ — رسم طفل داخل دائرة يمسك بكل يد أفعى على اطار زخرفى عليه رسم اوراق شجر .

٢ — رسم طفل داخل دائرة يمسك بكل يد افعى على اطار زخرفى عليه رسم اوراق شجر وتحته كلمة قريب ووتر .

٣ — كلمة قريب وتر فوق رسم زخرفى ، شجر .

حسب اشكالها الموضحة اعلاه وتوضع كل منهم على مستحضرات طبيه فكل من لديه اعتراض فليتقدم به الى وزارة التجارة خلال سته شهور ابتداء من ظهور اول اعلان .

تعلن وزارة التجارة انه تقدم اليها الشيخ طه عمر ناظر بوكالته القانونية عن السيد احمد عبد الله باليبد لتسجيل العلامة الفارقة الخاصة به وهى (رسم نمر يتعلى سسته) والموضح رسمها اعلاه وتوضع على سست السيارات والعربات بكافة انواعها فكل من له اعتراض فليتقدم به الى وزارة التجارة خلال ستة اشهر من تاريخ ظهور اول اعلان .

تسجيل علامة فارقة

OTOX

EAR DROPS

BOOTS PURE DRUG COMPANY LIMITED
Nottingham, England

تعلن وزارة التجارة انه تقدم اليها مدير مكتب التو ريدات العامة بطريق الوكالة القانونيه عن شركة بوتس بيور درق الانجليزية لتسجيل العلامات الفارقة التاليه : —

١ — كلمه بوتس باللاتينية داخل مضلع سداسى

٢ — » » » شكل بيضاوى

٣ — » اوتوكس »

والموضحة اشكالها اعلاه وتوضع على الادويه والمستحضرات الطبيه والكيماويات والاصبغه فكل من لديه اعتراض فليتقدم به الى الوزارة خلال سته اشهر من تاريخ ظهور اول اعلان .

تعلن وزارة التجارة ان الشيخ طه عمر ناظر تقدم اليها بطريق الوكالة القانونية عن شركة هانجز ز يبنتز لميتد الانجليزيه طالبا تسجيل العلامة الفارقة (رسم نصف امرأة فى اطار بيضاوى وبجانبها كلمات ذى ليدى براند بالحروف اللاتينيه) والموضح رسمها بعاليه وتوضع على بويات ودهانات فكل من له اعتراض فليتقدم الى وزارة التجارة فى خلال سته اشهر من تاريخ ظهور اول اعلان .

MIMOSA

تعلن وزارة التجارة انه تقدم اليها السيد طه عمر ناظر بطريق الوكالة القانونية عن شركة ميموساجيز لشافت مت بشر انكترهافتنج الالمانية لتسجيل العلامة كلمة ميموسا بالحروف اللاتينية والموضح شكلها اعلاه وتوضع على الافلام الخام للتصوير واوراق التصوير ومواد كيماوية خاصة بالتصوير . فكل من له اعتراض فليتقدم به الى وزارة التجارة فى خلال ستة اشهر من ظهور اول اعلان .

تعلن وزارة التجارة ان السادة نوار وساباوشركاهم تقدموا اليها بطريق الوكالة القانونية عن الشركة الهولندية ناملوز فينوتشاب اتش هارتوجس فابريكن بطلب تسجيل علامتها الفارقة كلمة (ديليكو مع رسم معلقة وشوكه) حسب الشكل الموضح اعلاه لوضعها على المرجرين والسمن النباتى فكل من لديه اعتراض فليتقدم به خلال المدة القانونية ستة شهور وابتداء من تاريخ اول اعلان .

PLAUPUNKT

تعلن وزارة التجارة انه تقدم اليها السادة نوار وسابا وشركاهم بطريق الوكالة القانونية عن الشركة الالمانية بلوبنكت و برك فيسلشافت ميت بشر انكترهافتونج طالبين تسجيل علامتها الفارقة كلمة (بلوبنكت) باللاتينية حسب الشكل الموضح اعلاه لوضعها على اجهزة كهربائية راديو كرامفون مكبرات تلفزيون وقطع الغيار فكل من لديه اعتراض فليتقدم به لهذه الوزارة خلال ٦ شهور ابتداء من تاريخ ظهور اول اعلان

ARROW

DART

تعلن وزارة التجارة ان السادة نوار وسابا تقدموا اليها بطريق الوكالة القانونية عن الشركة الامريكية كلويت بيبردى (انكو . انك) بطلب تسجيل علامتها الفارقة التالية .

١ — كلمة دارت بالحروف اللاتينية .

٢ — كلمة ارو بالحروف اللاتينية .

حسب الشكل الموضح اعلاه . لوضعها على الملبوسات القمصان وربطات العنق والبجامات والمناديل والملابس الداخلية وقطع القماش المصنوعة من القطن والحرير الصناعى والصوف فكل من لديه اعتراض فليتقدم به خلال المدة القانونية ستة شهور ابتداء من تاريخ أول اعلان .

BROXIL HECTOCILLIN
TRESCILLIN CELBENIN

تعلن وزارة التجارة انه تقدم اليها السيد طه ناظر بطريق الوكالة القانونيه عن معامل ابحاث بيشام المحدودة بانجلترا لتسجيل العلامات الفارقة التالية .

١ — كلمة بروكسل باللاتينيه

٢ — كلمة سلبينين باللاتينيه

٣ — كلمة هيكتوسلين باللاتينيه

٤ — كلمة ترسيلين

والموضح اشكالها اعلاه وتوضع على مواد ومستحضرات طبيه فكل من له اعتراض فليتقدم به الى وزارة التجارة فى خلال ستة اشهر من تاريخ ظهور اول اعلان

تعلن وزارة التجارة انه تقدم اليها السادة عبدالعزيز ومحمد الحريجى وشركاهم لتسجيل العلامة الفارقة الخاصة بهم وهى (رسم نسر باسط جناحيه) كالصورة الموضحة اعلاه وتوضع على زيوت المكائن وزيت الفرامل وشحم المكائن والمازوت والديزل والكاز الابيض ومبيد الحشرات فكل من له اعتراض فليتقدم به الى الوزارة خلال ستة اشهر اعتبارا من تاريخ ظهور اول اعلان

SCOTCHLITE

تعلن وزارة التجارة انه تقدم اليها السيد حسين جستنية بطريق الوكالة القانونية عن شركة مينسوتا ماينينج اند مانيوفكشرنج كمبنى الامريكية لتسجيل علامتها الفارقة كلمة اسكتش لايت باللاتينية والموضح شكلها وتوضع على مادة عاكسه للضوء على هيئة الواح فكل من له اعتراض فليتقدم به الى الوزارة خلال ستة شهور من تاريخ ظهور أول اعلان .

LOVE AFFAIR

تعلن وزارة التجارة انه تقدم اليها السيد حسين جستنية بالوكالة القانونية عن شركة قويا لميتد الانجليزية لتسجيل العلامة الفارقة كلمتى (لوف افير) باللاتينية والموضح شكلها بعاليه وتوضع على الصابون بانواعه . . فكل من له اعتراض فليتقدم به الى الوزارة خلال ستة اشهر من تاريخ ظهور اول اعلان .

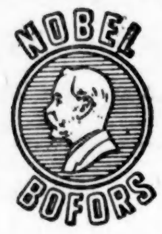

NOBECUTANE

تعلن وزارة التجارة انه تقدم اليها السيد حسين جستنيه بطريق الوكالة القانونية عن شركة سوسيتى ديت اكتيبولاجت بوفرز السويسرية لتسجيل العلامتين الفارقتين التاليتين

١ — كلمة نوبكتين بالحروف اللاتينيه .

٢ — بطاقة نوبل بوفرز » » »

والموضح شكلها اعلاه وتوضع العلامتان على مستحضرات صيدلية للطب البشرى والبيطرى والأدوية ومواد التعمير . . فكل من له اعتراض فليتقدم به الى الوزارة فى خلال ستة اشهر من تاريخ ظهور اول اعلان .

النص الكامل لحديث سمو الامير فيصل المعظم مع بعثة إذاعة الجمهورية العربية المتحدة

تفضل حضرة صاحب السمو الملكى الامير فيصل ولى العهد المعظم ورئيس مجلس الوزراء بالحديث التالى الى بعثة اذاعة الجمهورية العربية المتحدة : —

السؤال الاول : كانت قضية المؤامرة الصهيونية لمقاطعة السفينة العربية كيلوباترا مظهرا قويا من مظاهر التضامن العربى فهل يتفضل سموكم بالقاء مزيد من الضوء على النتائج التى يمكن ان يتيحها هذا التضامن بالنسبة للقضايا العربية .

ج : لاشك ان تضامن الشعب العربى فى شتى أقطاره ضرورى لنجاح قضاياه وكان لوقوف العرب وقفة رجل واحد ازاء حادث الباخرة العربية كيلوباترا أبلغ الاثر وان دل هذا على شئ فانما يدل على سلامة هذا المبدأ وضرورة التمسك به فى جميع الحالات .

السؤال الثانى : تحدثتم ياسمو الامير عن تطورات اقتصادية واسعة النطاق بالمملكة العربية السعودية فهل يتفضل سموكم بايضاح مدى تأثير هذه التطورات فى الاقتصاد العربى

ج : ليس بوسعى ان احدد مدى تأثير التطور الاقتصادى فى المملكة على الاقتصاد العربى العام وانما بامكانى ان اصرح بان تعزيز المركزين المالى والاقتصادى لكل دولة عربية لما يعزز ويقوى من الاقتصاد العربى سواء آجلا ام عاجلا فنحن كالبنيان المرصوص يشد بعضه بعضا

السؤال الثالث : ما رأى سموكم فى الموقف الراهن للقضايا الغربية وخاصة قضيتى الجزائر وفلسطين

ج : لا يمكن لأية قضية ان تحل الا بالسعى والمثابرة والكفاح المتواصل ومادمنا نؤمن بعدالة قضايانا ونكافح من أجلها ونبذل لها الغالى والنفيس فسيحقق لنا النصر باذن الله واذا كانت المجزرة البشرية القائمة فى الجزائر الآن لم تحرك الضمير الانسانى فليس هذا وصمة للحرية التى بذل ويبذل الابطال الجزائريون المال والارواح من رجال ونساء وأطفال لنيلها ونيل استقلالهم وحقهم المشروع فى تقرير مصيرهم بأنفسهم وبأيديهم وانهم ليشعرون بوجود العرب معهم فى كل معركة يخوضونها ويعلمون انهم اصبحوا المثل الرائع لكفاح الشعوب فى استعادة الكرامة ونيل الحرية ، وان تضامن العرب معهم فى هذا الكفاح المرير يجب ان لا ينحصر فى التمنى والدعاء وانما فى شد ازرهم والوقوف معهم قولا وفعلا الى النهاية .

اما فلسطين فقضيتها مازالت وستظل قضية العرب فى جميع ديارهم لان قيام الدولة المزعومة وضع يتنافى مع المنطق والعدل والقانون مما خلق البلبلة فى منطقتنا العربية وزاد من توترها وقطع الاتصال المباشر بين العرب فى آسيا وافريقيا ولن يتوطد الاستقرار فى هذه المنطقة باستمرار هذا الوضع الشاذ الشائن مهما طال أمده وكيف يسود فيها السلام مادام مليون من العرب الفلسطينيين يعيشون لاجئين ومشردين ، أجل ـ ان قضية فلسطين لا تزال شغل العرب الشاغل كيف لا وجراحهم دامية ووطنهم مغتصب وحقهم مهدور وحياتهم مهددة ومصيرهم يقدر بميزان القدر والخديعة .

التشريفات

(بقية ص ١)

وفى صباح يوم الثلاثاء تشرف بالسلام على حضرة صاحب الجلالة الملك المفدى عدد كبير من كبار حجاج بيت الله الحرام وأمراء ورؤساء البعثات ومن بينهم كثير من رجال قبائل جنوب الجزيرة العربية منهم الشيخ طالب بن على شقيق الامام غالب امام عمان والسيد عمر سالم هبيس رئيس جمعية الاصلاح والارشاد الاندونيسية والشيخ متقال الفائز من كبار شخصيات عمان وقد حظى الجميع بعطف ورعاية جلالته السامية

كما تشرف بالسلام على جلالته أعيان جدة وقد تناولوا طعام الغداء مع جلالته بدعوة من جلالته هذا وقد تشرف بالسلام على جلالة الملك المعظم بعد عصر الاثنين بعثة الحج المصرية مستأذنه فى السفر ، وقد حمل حضرة صاحب الجلالة الملك المعظم رئيس البعثة رسالة الى فخامة الرئيس جمال عبد الناصر جوابا على رسالته كما حمله تحيات جلالته الى فخامة أخيه الرئيس متمنيا لفخامته الصحة والشعب الجمهورية العربية المتحدة دوام العز والتوفيق ، وغادروا القصر شاكرين للعاهل السعودى حسن الوفادة وعظيم العطف ، وبعد ان انتهى جلالته من تناول طعام الغداء أدى فريضة الظهر ثم توجه الى القصر الخاص للاستراحه

رؤساء وزعماء العالمين العربى والاسلامى

يهنئونه جلالة الملك المعظم بعيد الاضحى المبارك

جلالة الملك سعود بن عبد العزيز

بمناسبة حلول عيد الاضحى المبارك يطيب لى ان ارفع لجلالتكم باسمى ونيابة عن شعب وحكومة الجزائر أحر التهانى واصدق التمنيات سائلا الله ان يعيده عليكم وعلى الشعب العربى السعودى وعلى المسلمين فى مشارق الارض ومغاربها بالعز والرقى والازدهار .

فرحات عباس

الرد الملكى الكريم

صاحب السيادة السيد فرحات عباس رئيس حكومة الجزائر

لقد كان لتهنئتكم بمناسبة عيد الاضحى المبارك أحسن الاثر فى نفسى واني اذ اشكر سيادتكم وشعب وحكومة الجزائر الحرة على ما ابديتموه من حسن المشاعر ارجو لسيادتكم الصحة والهناء وللشعب الجزائرى المكافح النصر والتأييد .

التوقيع الملكى الكريم

سعود

سيدى صاحب الجلالة الملك المعظم حفظه الله

السلام عليكم ورحمة الله ـ بمناسبة عيد الاضحى المبارك يسرنى ان ارفع لجلالتكم ارق التهانى واطيب التمنيات ضارعين الى الله جل وعلا ان يعيده على جلالتكم وعلى كافة العروبة والمسلمين فى مشارق الارض ومغاربها بوافر اليمن والاقبال وتحقيق الامانى وبلوغ الامال حفظكم الله ورعاكم وادامكم للعروبة والمسلمين .

احمد الثانى

الرد الملكى

سمو الولد العزيز الشيخ احمد آل ثانى — الدوحة

نشكر سموكم على تهنئتكم وتمنياتكم الطيبة بعيد الاضحى المبارك واننا اذ نشكركم على ذلك نسأل الله ان يعيد هذا العيد على سموكم بالصحة والسعادة والمسلمين اجمعين بالخير والبركات .

التوقيع الملكى الكريم

سعود

سيدى صاحب الجلالة الملك المعظم حفظه الله

السلام عليكم ورحمة الله ـ بمناسبة عيد الاضحى المبارك يسرنى ان ارفع لجلالتكم ارق التهانى واطيب التمنيات ضارعين الى الله جل وعلا ان يعيده على جلالتكم وعلى كافة العروبة والمسلمين فى مشارق الارض ومغاربها بوافر اليمن والاقبال وتحقيق الاماني وبلوغ الامال حفظكم الله ورعاكم وادامكم للعروبة والمسلمين

على آل ثاني

الرد الملكي

صاحب السمو الاخ العزيز الشيخ على آل ثاني ـ الدوحة

تلقينا بسرور بالغ تهنئة سموكم الرقيقة بمناسبة عيد الاضحى المبارك ونحن اذ نشكر لسموكم تمنياتكم وشعوركم الكريم نسأل الله تعالى ان يعيده على سموكم بالصحة والسعادة وعلى جميع العرب والمسلمين بالعزة والخير والبركات .

التوقيع الملكى الكريم

سعود

جلالة الملك المعظم

ابعث لجلالتكم خالص التهاني واطيب الاماني بمناسبة عيد الاضحى المبارك وادعوه لكم بدوام الصحة والعافية وان يؤيد بجهودكم الاسلام والعروبة .

عبدالكريم سلطان لحج

الرد الملكى

سمو السلطان عبدالكريم سلطان لحج ـ القاهرة

نشكركم على تهنئتكم الطيبة بعيد الاضحى المبارك اعاده الله على الجميع بالصحة والمسرات .

التوقيع الملكى الكريم

سعود

جلالة الملك سعود بن عبدالعزيز

ارفع لجلالتكم اجل التهاني بمناسبة عيد الحج واتمنى لجلالتكم الصحة والعمر المديد

خليفة بن حرب

الرد الملكى

عظمة السلطان خليفة بن حرب ـ زنجبار

نشكركم على تهنئتكم الطيبة بعيد الاضحى المبارك اعاده الله على الجميع بالخير والبركات

التوقيع الملكى الكريم

سعود

حضرة صاحب الجلالة الملك المعظم سعود

بمناسبة عيد الاضحى المبارك ابعث لجلالتكم باعظم التهانى واطيب التمنيات سائلا المولى ان يتولاكم بالعافية والسعادة ويسدد خطاكم ويحفظكم انه سميع مجيب الدعاء

الصديق المهدى

الرد الملكى الكريم

صاحب السعاده الصديق المهدى

نشكركم على تهنئتكم وتمنياتكم الطيبة بمناسبة عيد الاضحى المبارك أعاده الله على الجميع بالصحة والمسرات

التوقيع الملكى الكريم

سعود

تقويم ام القرى

تعلن مطبعة الحكومة بأنها اصدرت تقويمها المشهور «تقويم ام القرى» لعام ١٣٨٠ هـ بتاريخ ٢٠ من ذى الحجة عام ١٣٧٩ هـ وقد حددت وزارة المالية والاقتصاد الوطنى اسعاره كالآتى : —

	ريال
المجلد	٧
المكتب	٦
الممتاز	٥
العادى	٤

ويباع للجميع بمكة المكرمة لدى كل من الشيخ عبدالعزيز مالكى بوازارة المالية ومكتبة الاقتصاد بالشبيكة ـ ومكتبة عبد العزيز مرزا ـ وفى جدة لدى مكتبة محمد حسين اصفهانى ـ ومكتبة الرى بجوار جامع عكاش ـ وفى الرياض لدى مأمور الطوابع والاوراق ذات القيمة بالادارة المالية بوزارة المالية .

اما الوزارات والدوائر الحكومية فيمكنها مراجعة مطبعة الحكومة لشراء ما يلزمها من التقويم . فنرجو من الجمهور الكريم اقتناء هذا التقويم بالاسعار المحدده بعاليه ومن يتجاسر ببيعه زيادة عن الاسعار المحددة يكون عرضة للجزاء .

فقد رخصة قيادة سيارة

يعلن عبدالعزيز حسن فدا أنه فقدت منه رخصة قيادة سيارة خصوصى وكل من يعثر عليها يسلمها للمذكور بالخطوط الجوية السعودية . الصيانة مطار جدة وله المكافأة .

فقد حفيظة نفوس

أنا محمد على غزوانى بمقاطعة جيزان فقدت منى حفيظة نفوس سعودية ومعها مبلغ ثمانين ريالا سعودياً من فئة الخمسة ريال فعلى من يجدها يسلمها لسلمان بن حسن غزوانى بمستشفى جياد وله مكافأة .

فقد حفيظة نفوس

يعلن محمد بن على عقيلى ان حفيظة نفوسه ذات الرقم ٤٩٥ فى ٢٩ / ٦ / ٧٨ قد فقدت منه فكل من يعثر عليها يسلمها لمحل الخنبشى بجدة .